

# SOUTENEZ CE PROJET DE RÉNOVATION DU PATRIMOINE DANS LES HAUTS-DE-FRANCE

## BUDGET PRÉVISIONNEL

Couverture	723 000 €
Charpente	56 000 €
Gros-œuvre	23 000 €
Serrurerie-métallerie	149 000 €
Taille de pierres	173 000 €
Menuiseries extérieures	26 000 €
Aménagements intérieurs	14 000 €
Peinture - sols	34 000 €
Électricité	48 000 €
Installations techniques	50 000 €
Aménagement du StarLab	150 000 €
<b>Total HT</b>	<b>1 446 000 €</b>

## PLAN DE FINANCEMENT PRÉVISIONNEL

Institut Catholique de Lille (prêts et autofinancement)	796 000 €
Objectif mécénat (entreprises et donateurs particuliers)	650 000 €
<b>Total HT</b>	<b>1 446 000 €</b>



Démarrage des travaux: **juin 2024**  
Date de livraison: **mars 2025**

## UN PREMIER DON...

À la lecture d'un article paru dans le journal *la Voix du Nord*, Antoine Flipo ressort, du grenier de son arrière-grand-père, la lunette astronomique pour en faire don à l'Université catholique de Lille.

Georges Thibaut, Vice-Président de l'Association astronomique du Nord (de 1925 à 1940) avait installé la lunette familiale dans les hauteurs de l'Hôtel Académique car la Catho n'en disposait plus depuis la guerre. Elle fut utilisée jusqu'en 1991.

En 1995, l'observatoire, vétuste, n'étant plus accessible, le père d'Antoine et beaux-fils de Georges, Jean Flipo décide de la rapatrier dans la famille.

En 2023, en offrant la lunette à l'université, Antoine Flipo émet seulement la condition d'en faire bon usage! Ce geste généreux a fait l'objet d'une convention officielle entre Antoine Flipo et Patrick Scaufflaire, Président-recteur de l'Université catholique de Lille.

Clin d'œil de l'Histoire, après les travaux, la lunette astronomique, de près de 2 m de long, retrouvera la place qu'elle a longuement occupée à la Catho de Lille! //



# 150 ANS

L'Université Catholique de Lille a été fondée en 1875 par des industriels textiles lillois, animés par des valeurs humanistes très fortes, et emmenés par Philibert Vrau et Camille Féron-Vrau.

Comme eux, devenez mécène et contribuez à façonner l'avenir et la mémoire de nos prédécesseurs.



40 000 étudiants



320 filières de formations



25 établissements de formation



15 unités et instituts de recherche



5 392 étudiants à l'étranger



5 589 étudiants internationaux



546 universités partenaires



Une bibliothèque universitaire de 1 360 m<sup>2</sup>



1 500 chambres en résidences universitaires



Un campus au cœur de Lille sur 150 000 m<sup>2</sup>

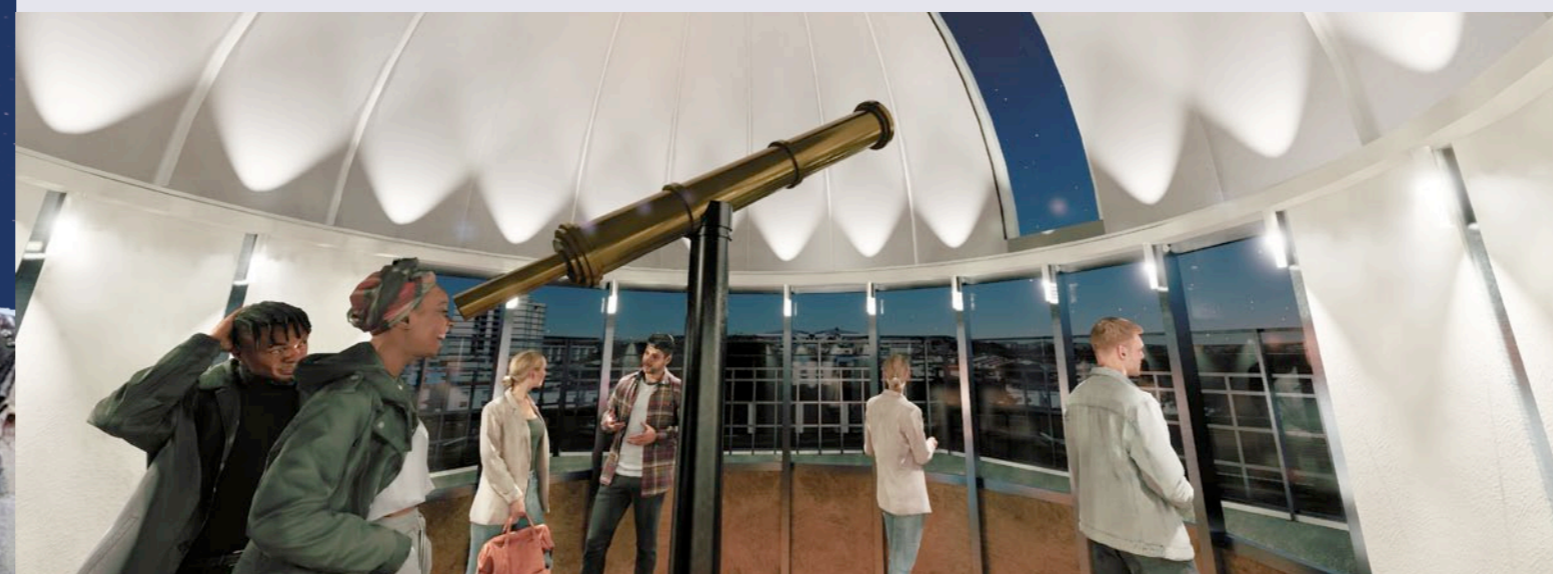

### Vous êtes une entreprise

Votre contact :

**Raphaële Soleil**

Directrice déléguée Mécénat  
raphaele.soleil@univ-catholille.fr  
03 59 56 79 49



### Vous êtes un particulier

Votre contact :

**Diane Féraille**

Directrice déléguée relation Bienfaiteurs  
diane.feraille@univ-catholille.fr  
03 20 13 40 44

Fondation de la Catho de Lille, 60 boulevard Vauban, CS40109, 59016 Lille  
Siret 789 61779 2000 13 - Code APE 94992



03 20 13 40 88  
www.fondation-catholille.org

Suivez-nous



Crédit photos: ©UCL, service Archives & Patrimoine de UCL, AdobeStock - Conception: Debut 06.08.23.78.86 - Impression sur papier recyclé

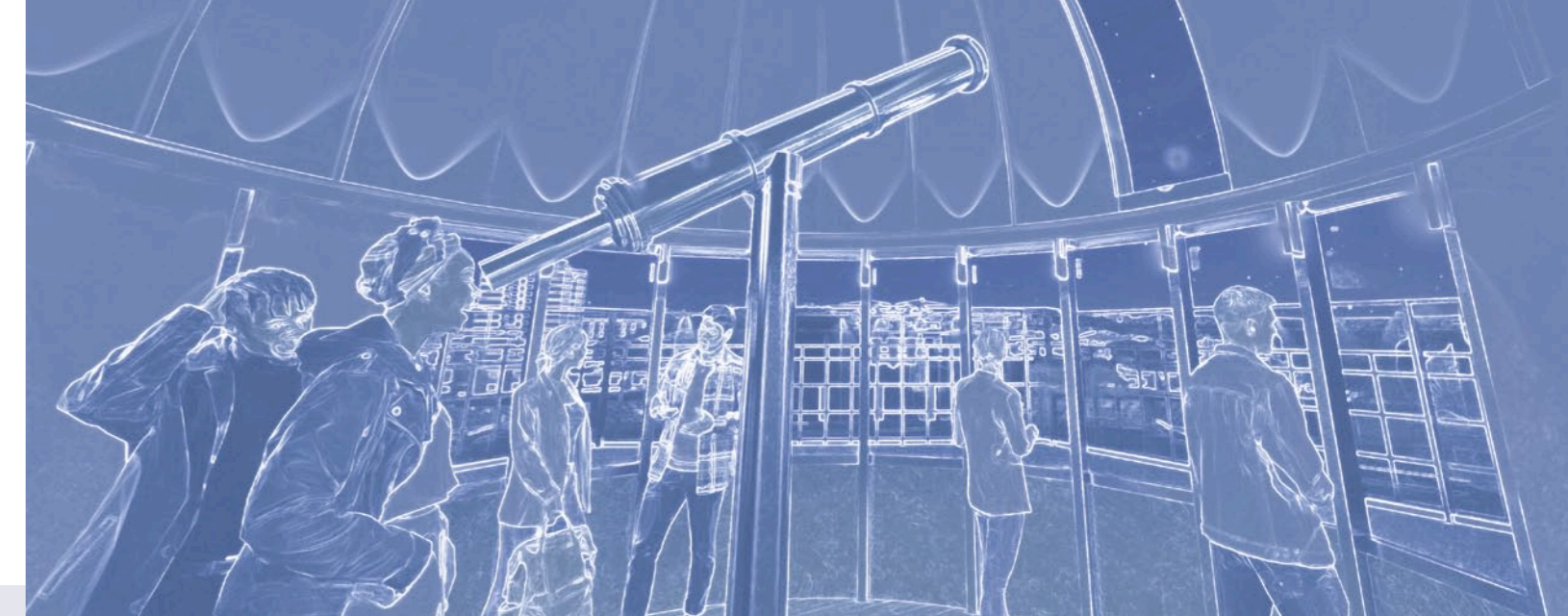

## BÂTISSEURS POUR DEMAIN

FAITES VIVRE VOS VALEURS EN SOUTENANT L'UNIVERSITÉ CATHOLIQUE DE LILLE

# 150 ANS

UNIVERSITÉ  
CATHOLIQUE  
DE LILLE 1875



Illustrations réalisées par Elisa Radenne et Marine Monpays, étudiantes de Piktura





## UN OBSERVATOIRE QUI S'INSCRIT DANS L'HISTOIRE DE NOTRE TERRITOIRE

### À l'origine... une demande d'Eugène Stoffaës

Dans une lettre du 15 avril 1888 écrite au Recteur, l'Abbé Stoffaës, professeur d'astronomie à la Faculté des Sciences, évoque le besoin, pour la faculté, de disposer d'un observatoire qui permettrait de faire évoluer son enseignement de la pure théorie à la pratique, qu'il juge être la partie la **"plus intéressante"**. Afin de préparer l'installation de l'observatoire, il s'est procuré une lunette experte, dont la puissance dépasse celle des lunettes ordinaires. Le professeur a déjà réfléchi à l'emplacement idéal: l'Hôtel Académique...

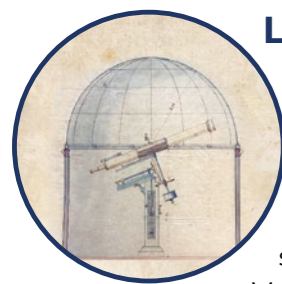

### Le phare de l'Hôtel Académique

En 1888, l'architecte Dutouquet, dont on doit la construction du boulevard Vauban, propose les plans du futur observatoire: le dôme de la coupole tournante atteint 4,6 m de diamètre et repose sur une armature cylindrique en fer. Les travaux se terminent l'année suivante. L'Observatoire est alors utilisé pendant plusieurs décennies...

Pendant la Première Guerre Mondiale, les Allemands, qui occupent la Catho, s'en servent pour surveiller l'arrivée des avions français et anglais. Durant la Seconde Guerre Mondiale, la coupole est boulonnée, afin d'en empêcher l'ouverture. À la fin de la guerre, les Allemands sont-ils repartis avec la lunette astronomique?

### La dynamique des années 1950

L'Association Astronomique du Nord, dont l'objectif est de rendre plus accessible l'astronomie, témoigne d'un vif intérêt pour cette coupole, **"une des plus belles de la région"** selon le secrétaire de l'association. Il fait appel aux liens unissant son association à La Catho, Eugène Stoffaës lui-même étant un de ses premiers membres. L'Association écrit: **"...Nous voyons dans l'harmonie des mondes sidéraux et l'infini écrasant de l'Univers, la permanence d'une volonté bienveillante qui, à l'échelle de l'infini, ne peut être que divine"**. Les passionnés se rapprochent de l'Université et négocient une utilisation hebdomadaire du lieu, en échange de la possibilité pour les étudiants et enseignants de participer aux observations. **Déserté depuis 1992, l'Observatoire pourrait être rouvert pour les 150 ans de l'Université catholique de Lille!**



## POURQUOI RÉNOVER CET OBSERVATOIRE ?

### Un lieu de patrimoine riche et insolite de Lille

- L'imposant ensemble universitaire au cœur de la ville attire le regard par son architecture et surprend le curieux. Cette coupole qui se dessine sur le toit à 28 m de hauteur, visible de la rue Norbert Ségard et du boulevard Vauban, reste un élément du patrimoine à rénover. L'observatoire incarne la symbolique des 150 ans dans la mesure où il permet de prendre de la hauteur pour regarder la cité, le monde présent et l'avenir.
- La générosité favoriserait la remise à l'état d'origine de l'édifice et notamment le système de rotation à crémaillères de la coupole pour l'observation du ciel. Votre engagement à nos côtés permettrait la réinstallation de la lunette astronomique et la sécurisation du lieu. En plus de l'observatoire, ce projet vise à transformer la salle d'accès pour en faire un lieu: le **Starlab**.
- Ce lieu sera ouvert à tous: étudiants, enseignants-chercheurs, mécènes, collaborateurs de l'université...



## LES OBJECTIFS DU PROJET

- Éduquer et valoriser les formations scientifiques
- Réhabiliter un lieu, chargé d'histoire, au cœur de l'Hôtel Académique
- Implanter un nouvel espace ouvert à tous: étudiants, enseignants-chercheurs et visiteurs



### Quelle implication pour les étudiants dans ce projet ?

Afin d'être fonctionnelle, la lunette astronomique a besoin de nettoyage et de réglages avant sa réinstallation sur la monture équatoriale d'origine. Ces aspects s'intègrent dans la formation d'ingénieurs en constituant des projets étudiants.

Un nouveau lieu de vie et de partage, un espace culturel, de formation et d'expérience de vie étudiante venant compléter le projet éducatif de l'université.



La Fondation de la Catho est reconnue d'utilité publique et est habilitée à émettre des reçus fiscaux.



## BÂTISSEURS POUR DEMAIN EN INVESTISSANT VOTRE IMPÔT SUR LE REVENU (IR)

Vous pouvez déduire **66%** du montant de vos dons à la Fondation de la Catho de Lille de votre impôt sur le revenu, dans la limite annuelle de **20%** de vos revenus, reportable sur 5 années.

Exemple

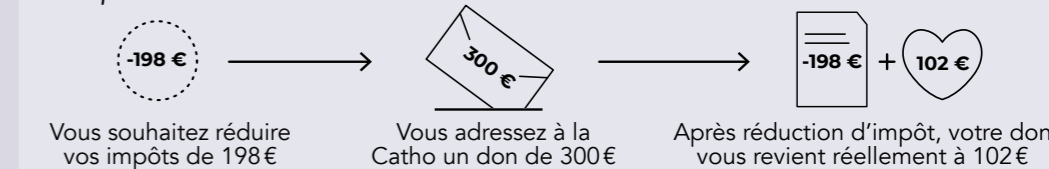

## BÂTISSEURS POUR DEMAIN EN DONNANT DU SENS À VOTRE IMPÔT SUR LA FORTUNE IMMOBILIERE (IFI)



### Vous êtes concerné par l'IFI

si votre patrimoine immobilier (hors activité professionnelle) est supérieur à **1 300 000 €**.



### Déduisez 75% de votre don de l'IFI

Si vous êtes redevable de l'IFI, vous pouvez déduire **75%** du montant de votre don à la Fondation de la Catho de Lille dans la limite de 50 000 € de réduction par an.

Ainsi vous contribuez à faire vivre nos valeurs communes en nous aidant à prendre soin du patrimoine immobilier historique du campus lillois et à encourager la mission de l'Université catholique de Lille.



### Réduisez votre IFI grâce à votre don

Il est possible de réduire votre IFI par une règle de calcul très simple: il vous suffit de diviser son montant par 0,75 pour connaître le montant du don.

**Un don de 2000 € vous permet de réduire votre IFI de 1500 €.**

**Laissez une marque de votre générosité: pour en savoir plus sur le programme des contreparties, nous contacter!**

